

Biuro Wyceny Nieruchomości Jolanta Rosińska
11-710 Piecki ul. Administracyjna 12, NIP 742-207-64-95, REGON 281399375
ODDZIAŁ W BYDGOSZCZY
85-674 Bydgoszcz ul. Gdańska 164/3
kom. 600 578 481, e-mail: jolanta_rosinska@wp.pl

**OGÓLNOPOLSKIE STOWARZYSZENIE RZECZOZNAWCÓW
TECHNIKI MOTORYZACYJNEJ I RUCHU DROGOWEGO
AUTO CONSULTING**

nr opinii WM/1844/48/24



POWIATOWY INSPEKTORAT
WETERYNARII MRĄGOWO
2024 -10- 23
L. dz. 4693 podpis *[Signature]*

WYCENA

Temat:

Szacowanie wartości rynkowej używanego samochodu osobowego:

**1. SUZUKI GRAND VITARA
nr rej. NMR X865, nr VIN JSAJTA74V00216228**

Zleceniodawca:

**Powiatowy Inspektorat Weterynarii w Mrągowie
ul. Rynkowa 1C
11-700 Mrągowo**

Nr rep. 168/2024
Wykonał:



[Signature]

23.10.2024 r.

Przemysław Rosiński - rzeczoznawca techniki motoryzacyjnej, maszyn i urządzeń, nr uprawnień 1844 Ogólnopolskiego Stowarzyszenia Rzeczoznawców Motoryzacyjnych, Ruchu Drogowego, Maszyn i Urządzeń AUTOCONSULTING

Wykonawca wyceny: Przemysław Rosiński

Właściciel: Powiatowy Inspektorat Weterynarii w Mrągowie

Adres: Rynkowa 1C, 11-700 Mrągowo

Numer polisy: 920037214494

z dnia: 10.11.2023 r.

DANE IDENTYFIKACYJNE POJAZDU

Dane: [T] X-2024

Marka: SUZUKI

Rok produkcji: 2007

Model: Grand Vitara 1.6 MR'05 E3

Wersja:

Nr rejestracyjny: NMRX865

Rodzaj pojazdu: Samochód terenowy

VIN: JSAJTA74V00216228

Nr INFO-EKSPERT	036-00449
Data pierwszej rejestracji	03.12.2007 r.
Data ważności badania technicznego	21.11.2024 r.
Wskazanie drogowania	116616 km
Kolor powłoki lak., (rodzaj lakieru)	Zielony 2-warstwowy z efektem metalicznym
Oznaczenie typu	JB 416-19-20
Rodzaj nadwozia	kombi (uniwersalne) 3 drzwiowe 4 osobowe
Jednostka napędowa	z zapłonem iskrowym (wtrysk)
Pojemność / Moc silnika	1586 ccm / 78 kW (106 KM)

WYPOSAŻENIE STANDARDOWE

L.p.	Nazwa elementu wyposażenia	L.p.	Nazwa elementu wyposażenia
1	ABS + EBD - system dystrybucji siły hamowania	19	Radioodtwarzacz CD
2	Filtr p/pyłkowy	20	Relingi dachowe
3	Fotele przednie podgrzewane	21	Sterowanie radiem w kierownicy
4	Głośniki 4 szt.	22	Szyba tylna ogrzewana
5	Immobilizer	23	Szyby atermiczne
6	Klimatyzacja automatyczna	24	Szyby przednie regulowane elektrycznie
7	Kolumna kierownicy regulowana	25	Szyby przyciemniane
8	Kurtyny powietrzne boczne	26	Światła z regulacją kąta pochylenia
9	Lakier metalizowany	27	Światło dodatkowe STOP
10	Lusterka zewnętrzne podgrzewane elektrycznie	28	Tapicerka tekstylna
11	Lusterka zewnętrzne regulowane elektrycznie	29	Wskaźnik temperatury zewnętrznej
12	Napęd na cztery koła	30	Wspomaganie układu kierowniczego
13	Napinacze przednich pasów bezpieczeństwa	31	Wycieraczka szyby tylnej
14	Obrotomierz	32	Zagłówki siedzeń tylnych 2 szt.
15	Oparcie siedzeń tylnych dzielone	33	Zamek centralny
16	Pasy bezpieczeństwa przednie z regulacją wysokości mocowania	34	Zderzaki w kolorze nadwozia
17	Poduszki powietrzne boczne przednie	35	Zegar cyfrowy
18	Poduszki powietrzne kierowcy i pasażera		

KOREKTY

WARTOŚĆ BAZOWA BRUTTO (209 mies.)	17 600 zł
KOREKTA ZA PIERWSZĄ REJESTRACJĘ	481 zł
KOREKTA ZA PRZEBIEG	2 768 zł
KOREKTY RÓŻNE	- 1 459 zł

W tym:	[%]	Wartość [zł]
Komplet opon zimowych z felgami	3.0	625
Ślady korozji: nadkola błotnik tyły z prawej i lewej strony, uszkodzenia powłoki lakierniczej na zderzaku przednim i tylnym, ubytki lakieru i uszkodzenia powłoki lakierniczej na osłonie koła zapasowego	-10.0	- 2 084

Wartość rynkowa brutto wyżej zidentyfikowanego pojazdu, określona na dzień wykonania opinii, wynosi:

19 400 zł

(słownie: dziewiętnaście tysięcy czterysta złotych)

w tym VAT (23.0%) 3 627.64 zł

Wartość określono na podstawie:

- notowań wartości rynkowych z 'Komputerowego Systemu INFO-EKSPERT' na X-2024 zaakceptowanych przez wykonawcę opinii,
- korekt mających wpływ na wartość pojazdu.



Przemysław Rosiński

DANE IDENTYFIKACYJNE POJAZDU

Dane: [T] X-2024

Marka: SUZUKI

Model: Grand Vitara 1.6 MR'05 E3

Wersja:

Rodzaj pojazdu: Samochód terenowy

Rok produkcji: 2007

Nr rejestracyjny: NMRX865

VIN: JSAJTA74V00216228



DSCN7005



DSCN7006



DSCN7007



20241018_144854



DSCN6998



DSCN6999



20241018_145250



20241018_145514



20241018_145318



20241018_145305



20241018_145518



20241018_145419



20241018_145257



20241018_144900



20241018_144913



20241018_144907



20241018_144917

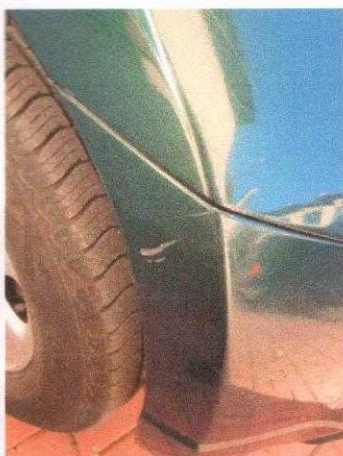

20241018_145114



20241018_145122



20241018_145144

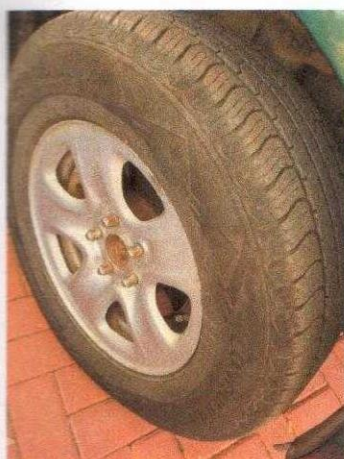

20241018_145111



20241018_145807



20241018_145858



20241018_145934